

Coupes AA' - Etat projeté

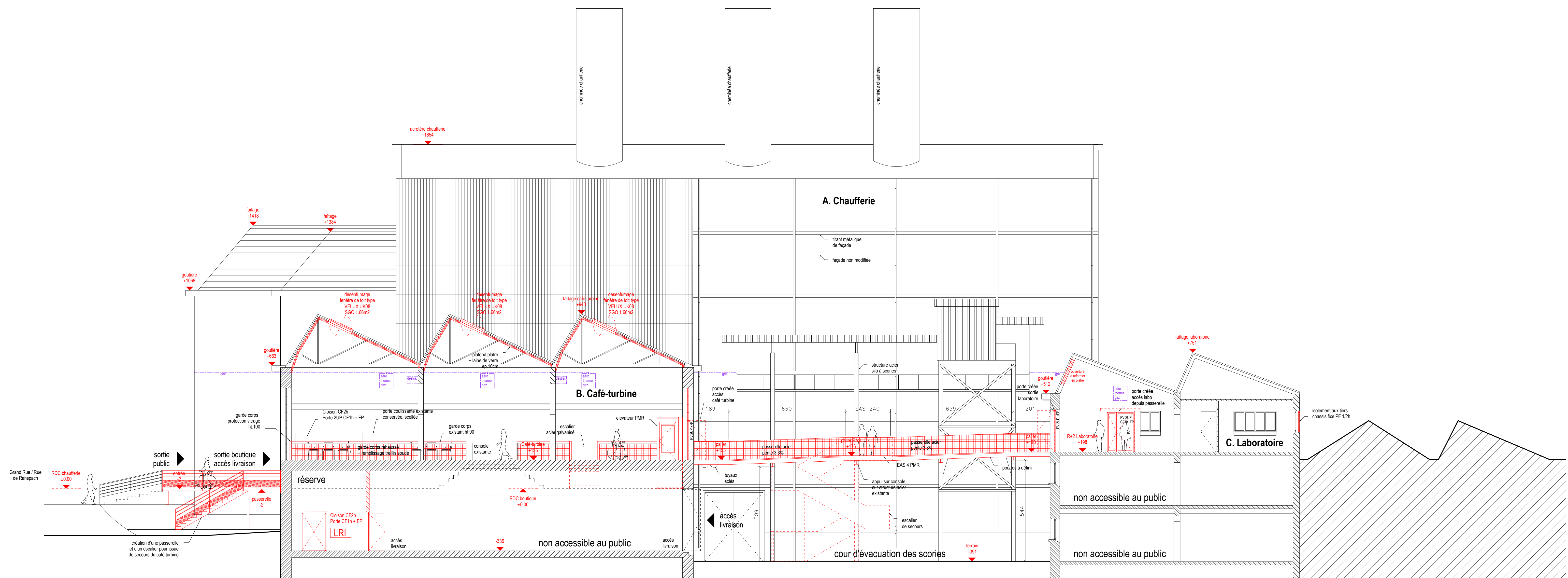

Coupes BB' - Etat projeté

DCE	Valorisation de la Grande Chaufferie et du Laboratoire du Parc de Wessering		
	Rue de l'usine / 68470 Wessering		
indice	format AO	ech. 1/100	date Dec 2022
Coupes AA' et BB' Etat projeté			
Maitre d'ouvrage : Communauté de communes de la vallée de Saint-Amarin 70 rue Charles de Gaulle / 68500 Saint-Amarin t: 03 89 86 8003 cc-stamarin@cc-stamarin.fr	Bureau d'étude électricité : Fluid'IT 10 rue de l'Équerre / 67170 Brumath t: 03 88 36 36 20 fluidit@fluidit.fr	Bureau d'étude économie : Patrice NORMAND Les Champs de Lait / 70280 Saint-Bresson t: 03 28 24 86 00 normand.patric@wanadoo.fr	
Architecte : Jean-Claude Goepp 25 rue du Noyer / 67800 Bischheim t: 03 88 82 47 14 jean-claude.goepp@prepp-architecture.fr	Bureau d'étude chauffage : EFTZE ingénierie 11 rue de l'Équerre / 67170 Brumath t: 03 88 86 62 37 contact@eftze-ing.fr	Bureau d'étude structure : ACTBOIS 30 rue du Château d'eau / 93160 Perrefontaine t: 03 84 33 77 85 actbois@orange.fr	
