

bâtiment
voisin

La Thur

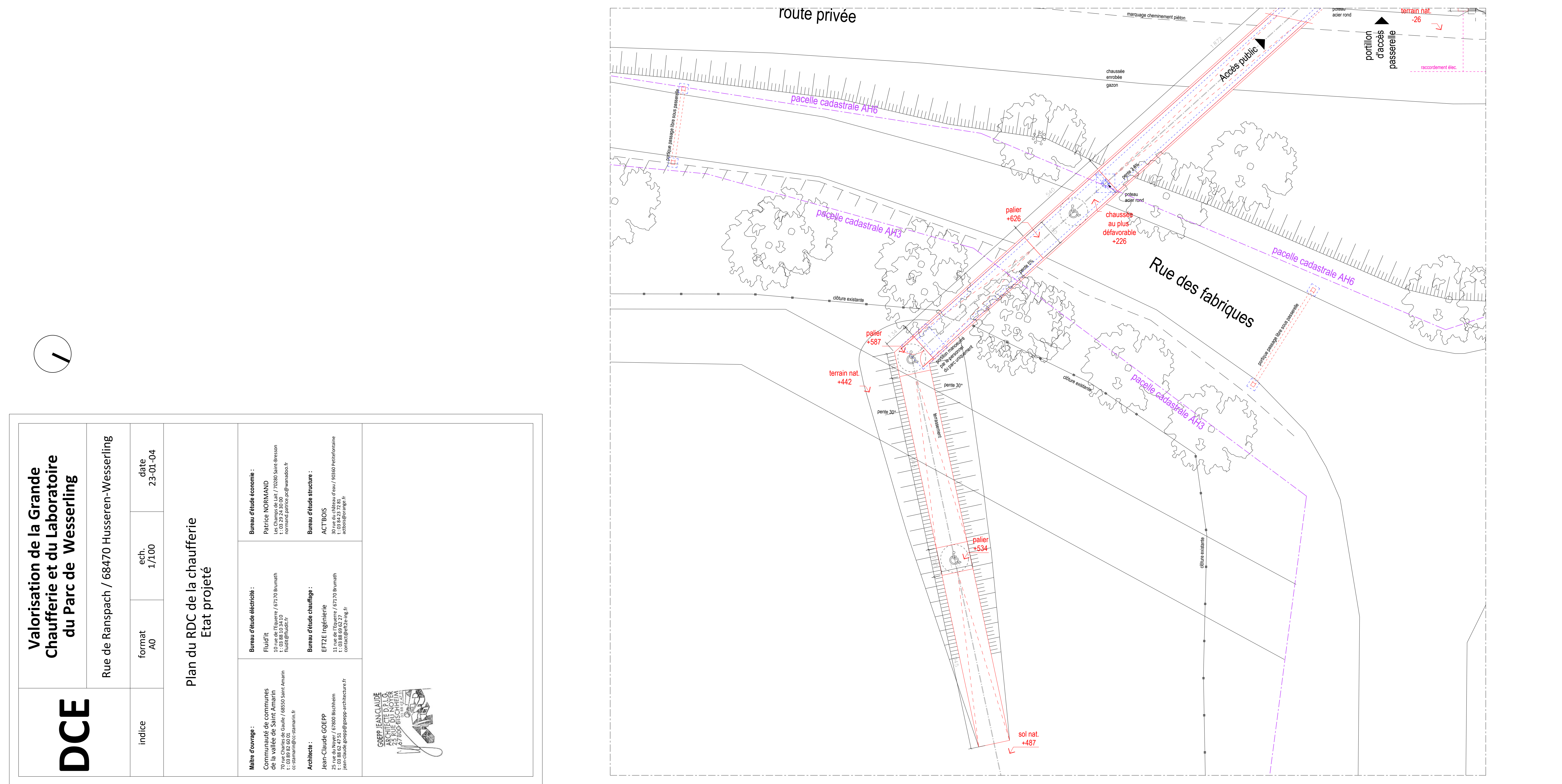
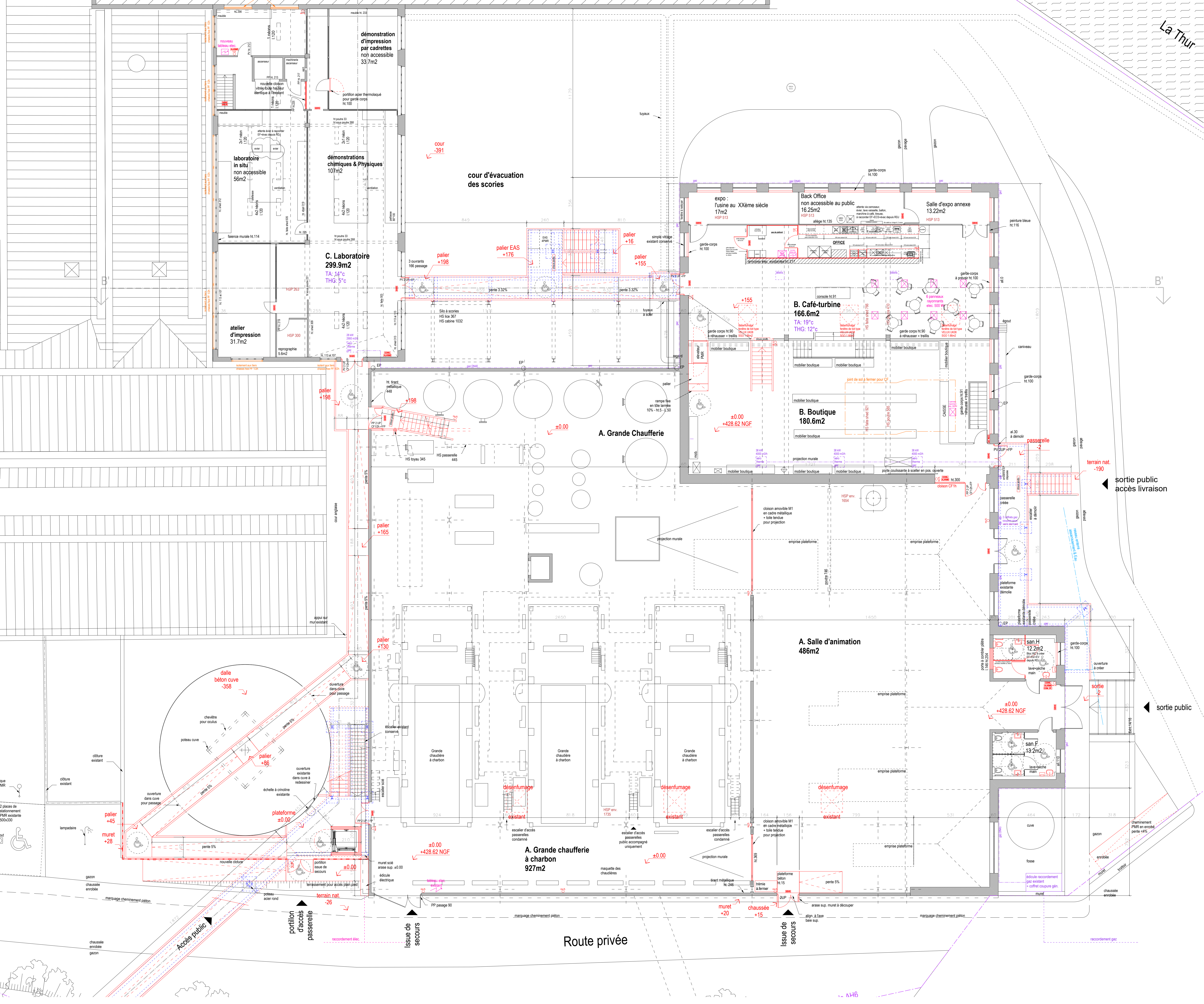

<p>DCE</p>	<p>Valorisation de la Grande Chaufferie et du Laboratoire du Parc de Wesserling</p>	<p>Rue de Ranspach / 68470 Husseren-Wesserling</p>	
	<p>format A0</p>	<p>ech. 1/100</p>	<p>date 23-01-04</p>
<p>indice</p>	<p>Plan du RDC de la chaufferie Etat projeté</p>		
<p>Maitre d'ouvrage: Communauté de communes de la Vallée de Sarre / 68470 Wesserling 11, rue de la Vallée de Sarre 68470 Wesserling 03 88 58 02 22 cc@ccvds.com</p>	<p>Bureau d'étude économie: Patrick NORDMANN 11, rue de la Vallée de Sarre / 68470 Wesserling 03 88 58 02 22 p.nordmann@ccvds.com</p>	<p>Bureau d'étude chauffage: EFTZE Ingénierie 11, rue de la Vallée de Sarre / 68470 Wesserling 03 88 58 02 22 eftze@eftze.com</p>	<p>Bureau d'étude structure: ACTBOIS 11, rue de la Vallée de Sarre / 68470 Wesserling 03 88 58 02 22 actbois@actbois.com</p>
<p>ASBP FRANÇAISE SOCIÉTÉ D'ARCHITECTURE D'INTERIEUR 23, rue de la Vallée de Sarre / 68470 Wesserling 03 88 58 02 22 asbp@asbp.com</p>			