

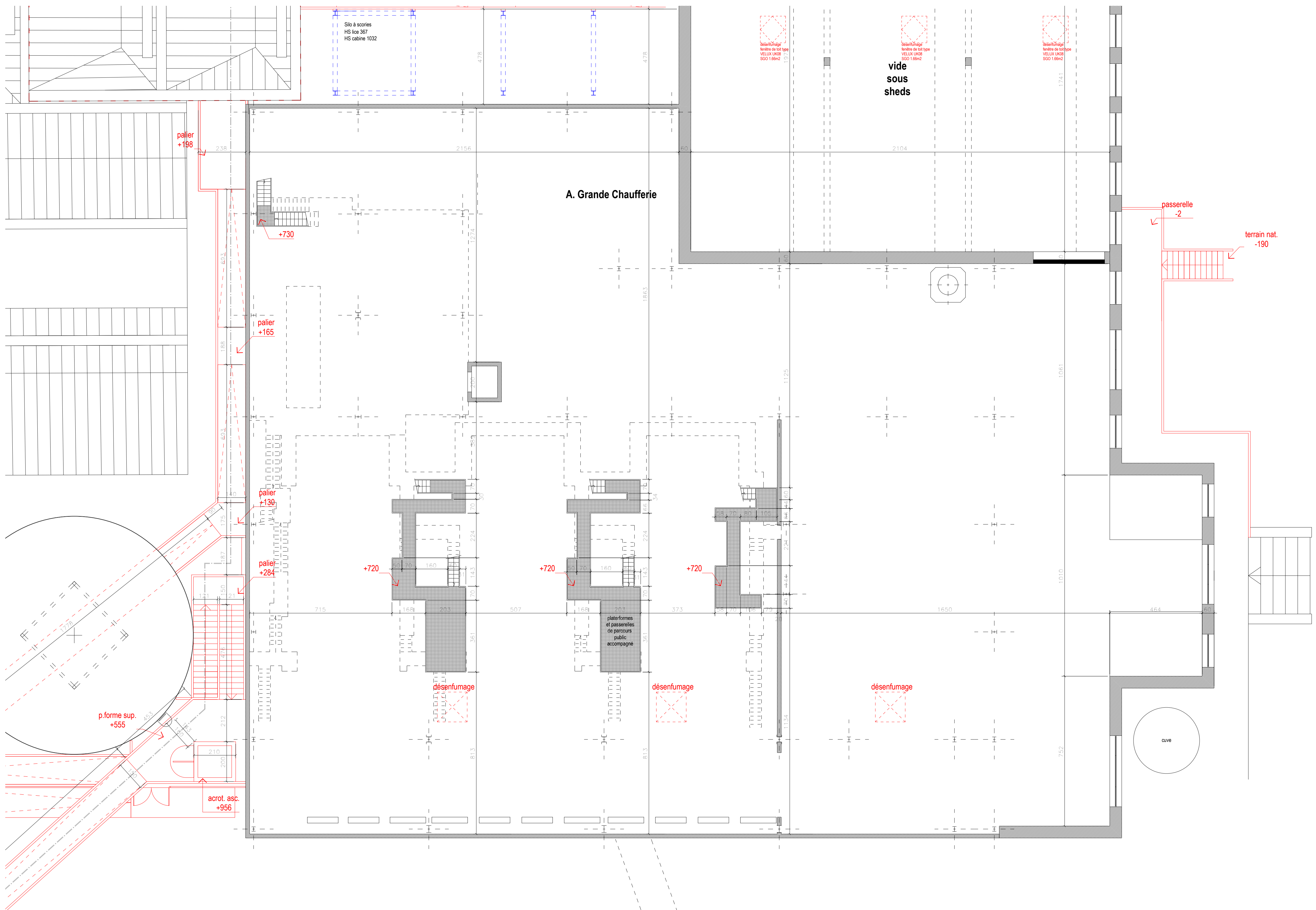

Plan du R+1 de la chaufferie



Plan du R+2 de la chaufferie

|  |   |   |  |
|--|---|---|--|
| <b>DCE</b>   | Valorisation de la Grande<br>Chaufferie et du Laboratoire<br>du Parc de Wesserling  |   | Rue de Ranspach / 68470 Husseren-Wesserling  |
|  | format<br>A0  | ech.<br>1/100   | date<br>23-01-04   |
| indice   | Plans des R+1 et R+2 de la chaufferie<br>Etat projeté   |   |  |
| <b>Maitre d'ouvrage :</b><br>Communauté de communes<br>de la Vallée de la Sarre / 68470 Husseren<br>11, rue de la Vallée / 68470 Husseren<br>03 88 58 02 02 / 03 88 58 02 03 | <b>Bureau d'étude générale :</b><br>FUGER<br>11, rue de la Vallée / 68470 Husseren<br>03 88 58 02 02 / 03 88 58 02 03<br>huger@fuger.fr               | <b>Bureau d'étude économie :</b><br>Patrice NORWARD<br>11, rue de la Vallée / 68470 Husseren<br>03 88 58 02 02 / 03 88 58 02 03<br>norward.patrice@wanadoo.fr | <b>Bureau d'étude structure :</b><br>ACTBOIS<br>11, rue de la Vallée / 68470 Husseren<br>03 88 58 02 02 / 03 88 58 02 03<br>actbois@actbois.fr |
| <b>Architecte :</b><br>Jean-Claude GOEPP<br>11, rue de la Vallée / 68470 Husseren<br>03 88 58 02 02 / 03 88 58 02 03<br>jean-claude.goepp@wanadoo.fr                         | <b>Bureau d'étude chauffage :</b><br>EFTZE Ingénierie<br>11, rue de la Vallée / 68470 Husseren<br>03 88 58 02 02 / 03 88 58 02 03<br>contact@eftze.fr |    |  |